

# 2024B



## JORNADAS FASE ORDINARIA

1

- 19 DE SEPTIEMBRE DE 2024
- 22 DE OCTUBRE DE 2024
- 15 DE NOVIEMBRE DE 2024
- 11 DE DICIEMBRE DE 2024

2

## PLANEACIÓN DOCENTE

Numero de planeación	Fecha de entrega
1ra.	12 al 14 de agosto. Prorroga al 19 de agosto
2da.	26 al 30 de septiembre
3ra.	13 al 15 de noviembre

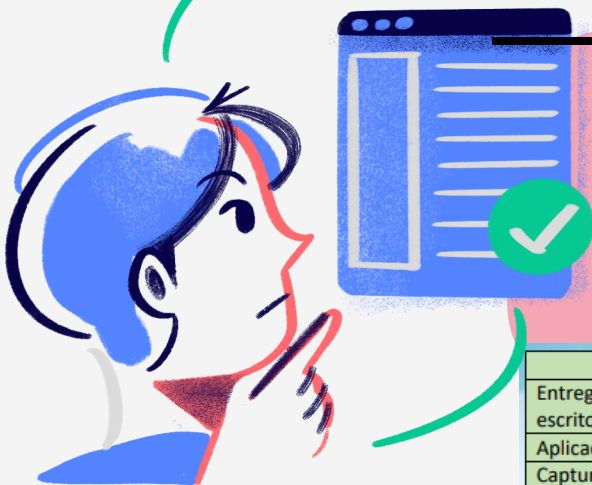

## ASPECTOS A CONSIDERAR PARA LAS EVALUACIONES

3

Aspecto	1ra evaluación	2da. evaluación	3ra evaluación
Entrega del examen escrito	12 al 13 de septiembre	29 oct. Al 4 de noviembre	11 al 13 diciembre
Aplicación	17 al 23 de septiembre	8 al 14 de noviembre	7 al 13 de enero
Captura en SAUGE	30 de septiembre al 2 de octubre	19 al 22 noviembre	14 al 16 de enero

4

## PERIODO VACACIONAL

20 DE DICIEMBRE DE 2024 AL 06 DE ENERO DE 2025



## PERIODOS DE REGULARIZACIÓN

5

1. Del 17 al 24 de enero de 2025
2. Del 27 al 31 de enero de 2025
3. Del 4 al 10 de febrero de 2025

Fin de semestre: 24 de enero de 2025

Inicio semestre 2025A: 4 de febrero de 2025

